

# Acompanhamento e Execução do Plano Anual de Orçamento 2014



**ORÇAMENTO  
PARTICIPATIVO**

VOCÊ ESCOLHE O QUE É MELHOR PARA FARROUPILHA

# Apresentação

- Execução de gradil de concreto e rampa de acessibilidade – Escola Cinquentenário
- Fechamento de quadras - Escolas Nova Sardenha, Padre Vicente Bertoni, Zelinda Pessin
- Fechamento de quadra e execução de banheiros com acesso a quadra - Escola Oscar Bertoldo
- Fechamento de quadra e construção de Arquibancada Antônio Minela
- Ampliação Escola Presidente Médice: Sala de aula e Banheiros
- Ampliação Escola N S Caravaggio: Quatro Salas de aula
- Ampliação Escola Nova Sardenha: Duas Salas de aula



**ORÇAMENTO  
PARTICIPATIVO**  
VOCÊ ESCOLHE O QUE É MELHOR PARA FARROUPILHA

# EMEF Cinquentenário

- Cercamento e construção de rampa de acessibilidade
  - Escola Cinquentenário
    - Execução de gradil de concreto pré moldado com ponta com altura de 2,40m para cercamento do terreno da escola
    - Execução de rampa de acessibilidade possibilitando a passagem do pátio para a quadra esportiva

# EMEF Cinquentenário

## ➤ Planta baixa instalação gradil

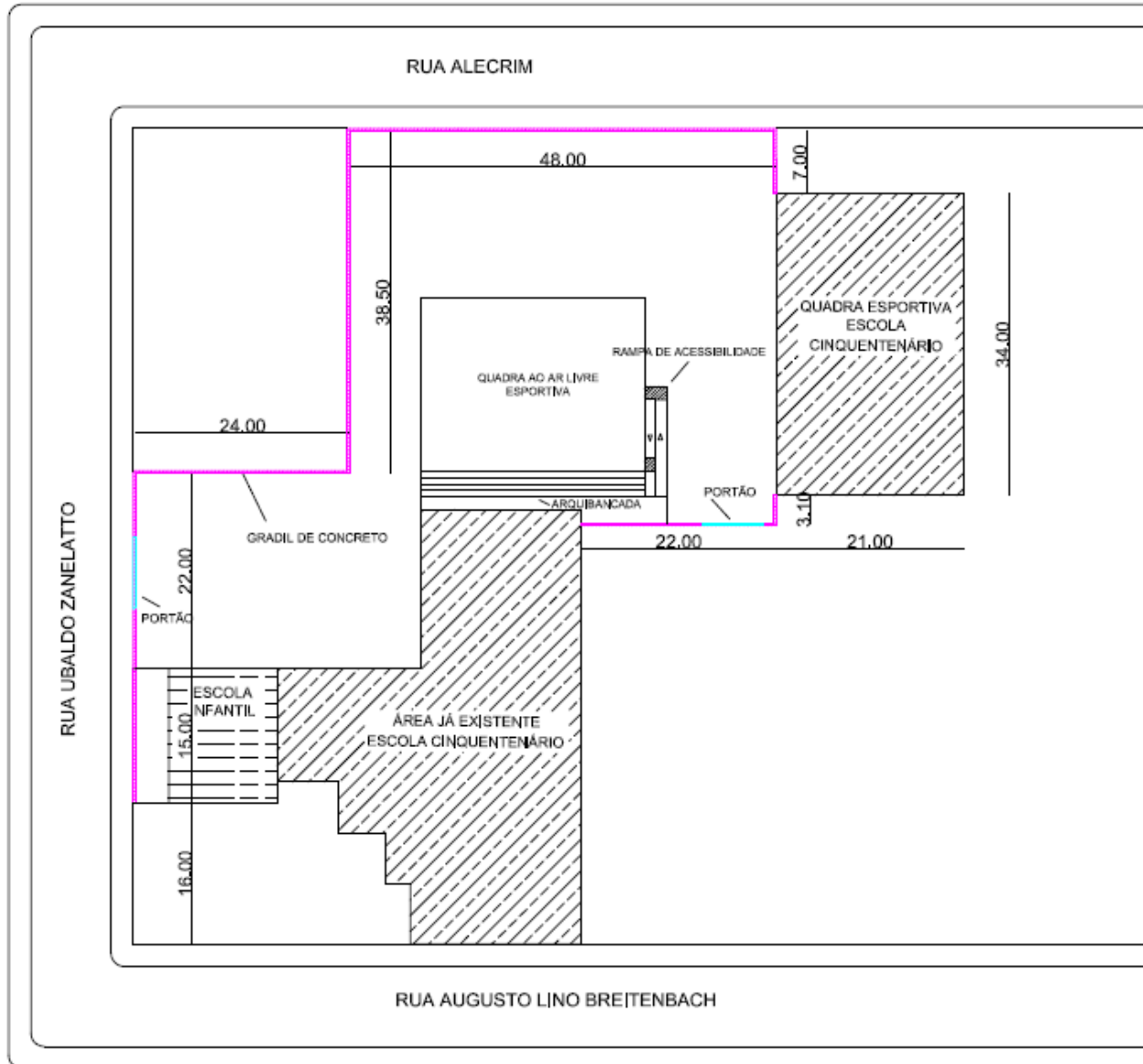

- ✓ Projeto Arquitetônico
- ✓ Memorial Descritivo
- ✓ Orçamento

# EMEF Cinquentenário

➤ Vista lateral gradil de concreto

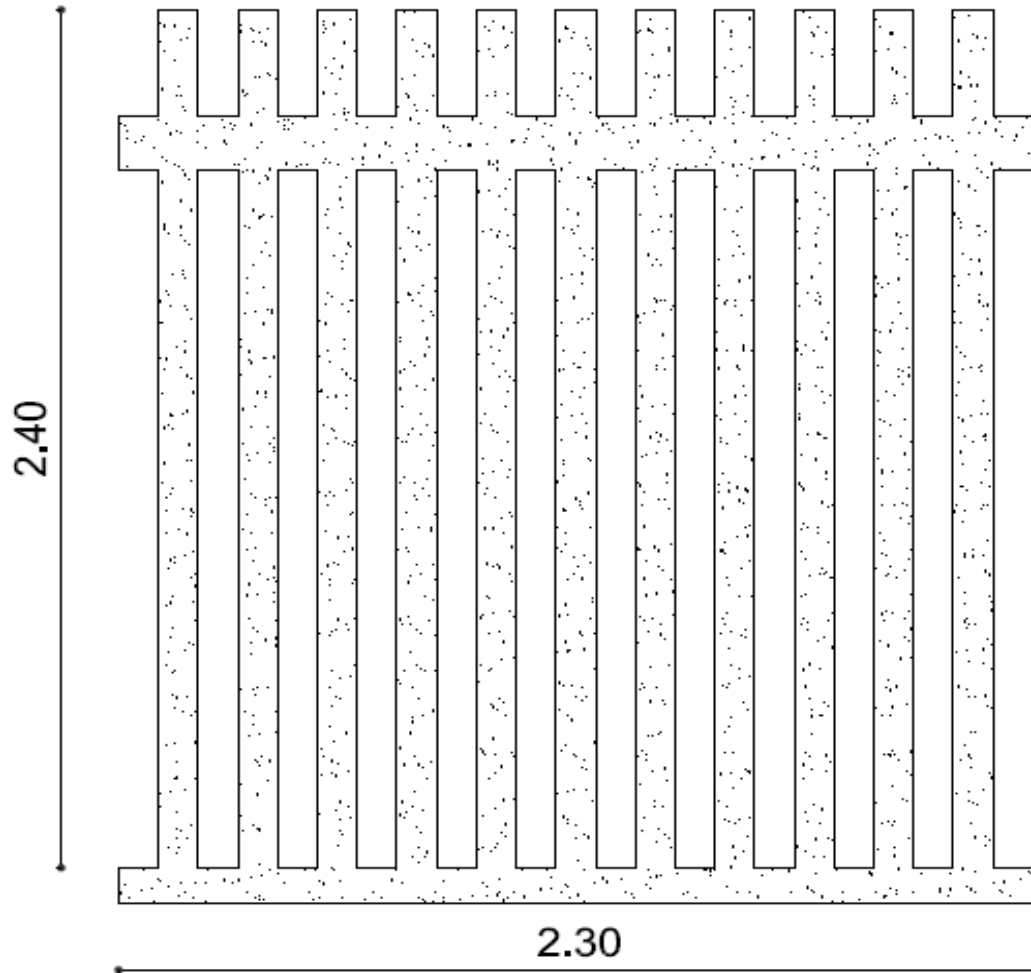

# EMEF Cinquentenário

## ➤ Detalhamento rampa de acesso

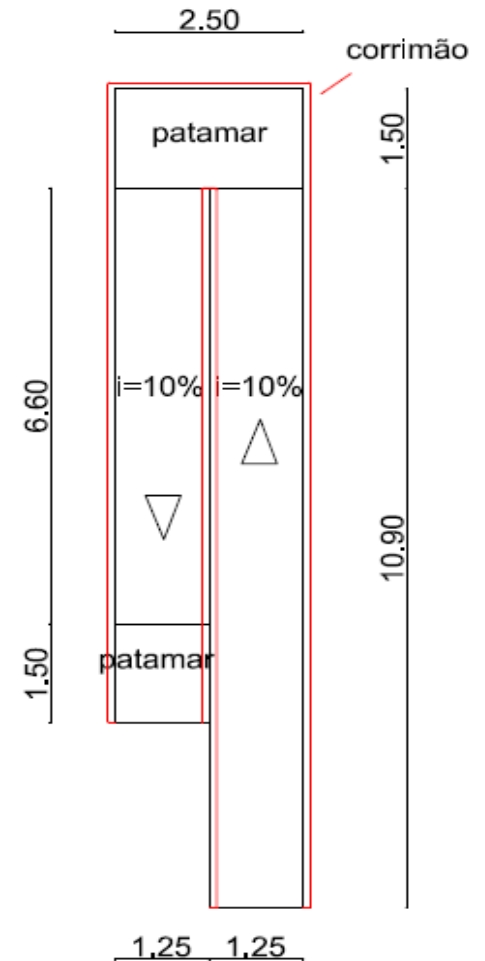
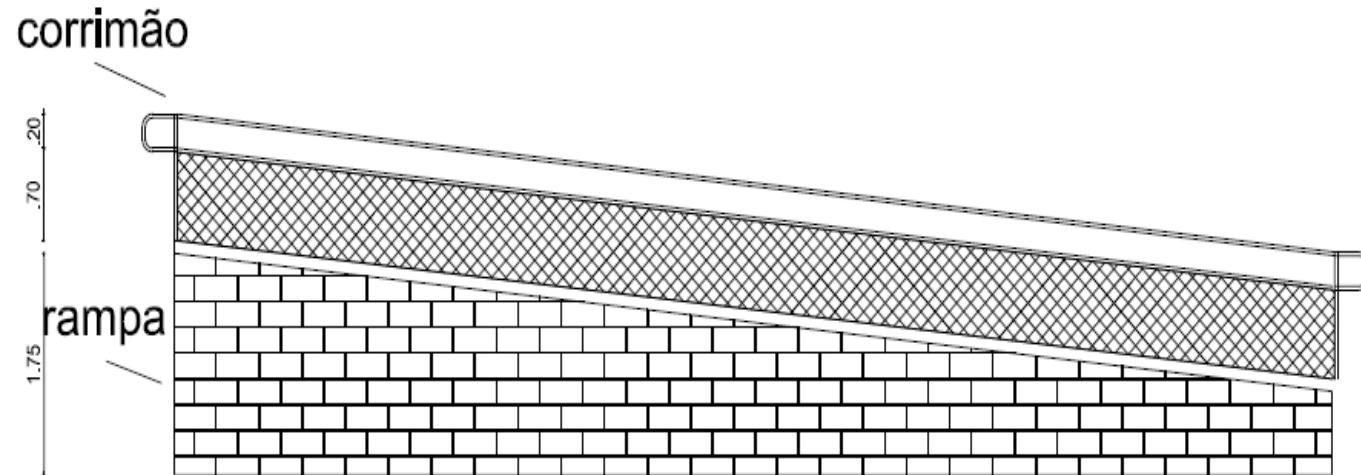

**ORÇAMENTO PARTICIPATIVO**  
VOCÊ ESCOLHE O QUE É MELHOR PARA FARROUPILHA

# Fechamento de Quadras Poliesportivas

- Fechamento de quadras Escolas Nova Sardenha, Padre Vicente Bertoni, Zelinda Pessin.
  - Projeto de fechamento das Quadras Poliesportivas as quais foram previstos fechamento com 3 (três) metros de alvenaria e 3 (três) metros de aluzinc. Também serão executados pilares do oitão os quais ainda não constam nas quadras atuais.



# EMEF Nova Sardenha

## ➤ Planta baixa

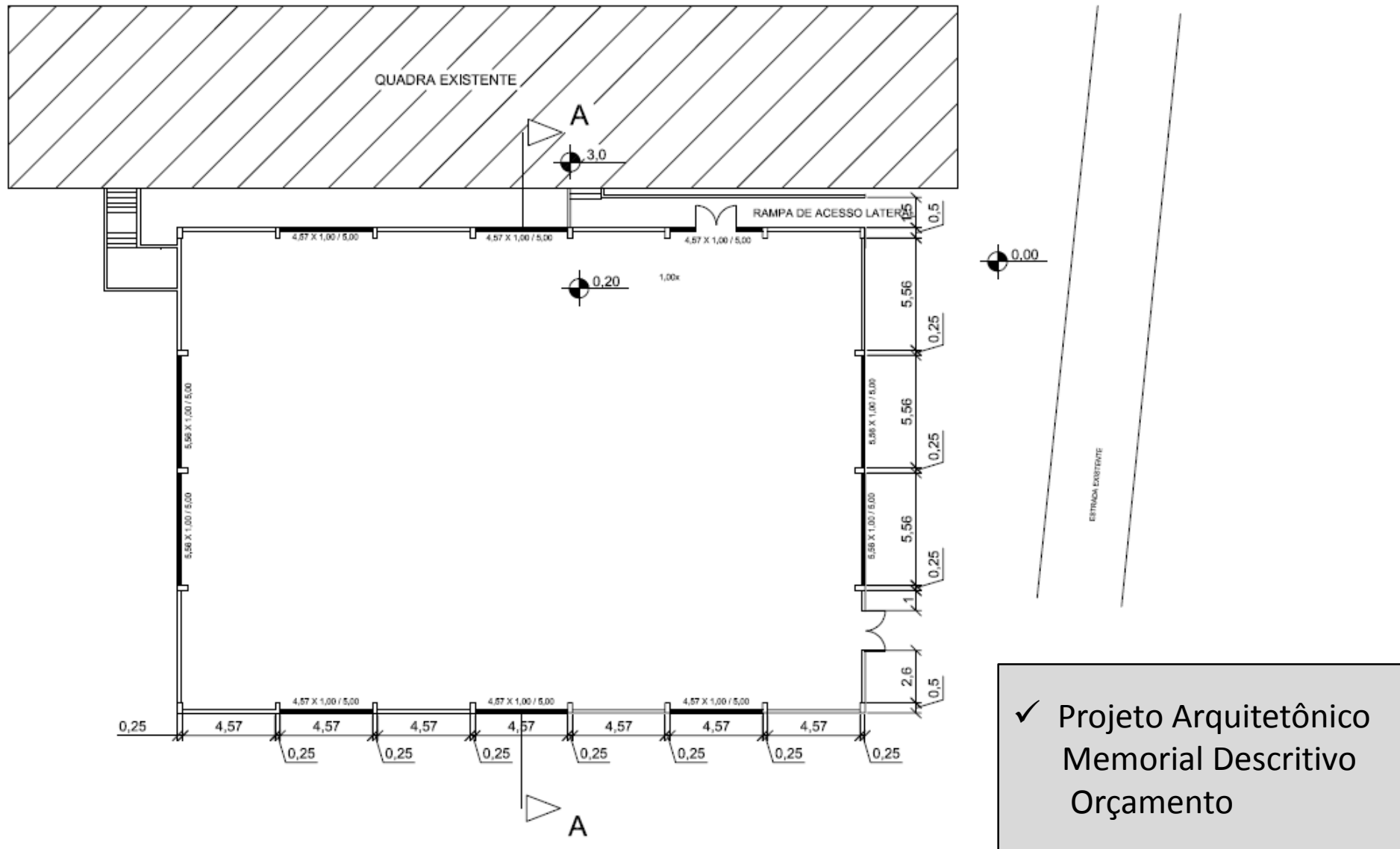



# EMEF Nova Sardenha

## ➤ Planta do corte A-A

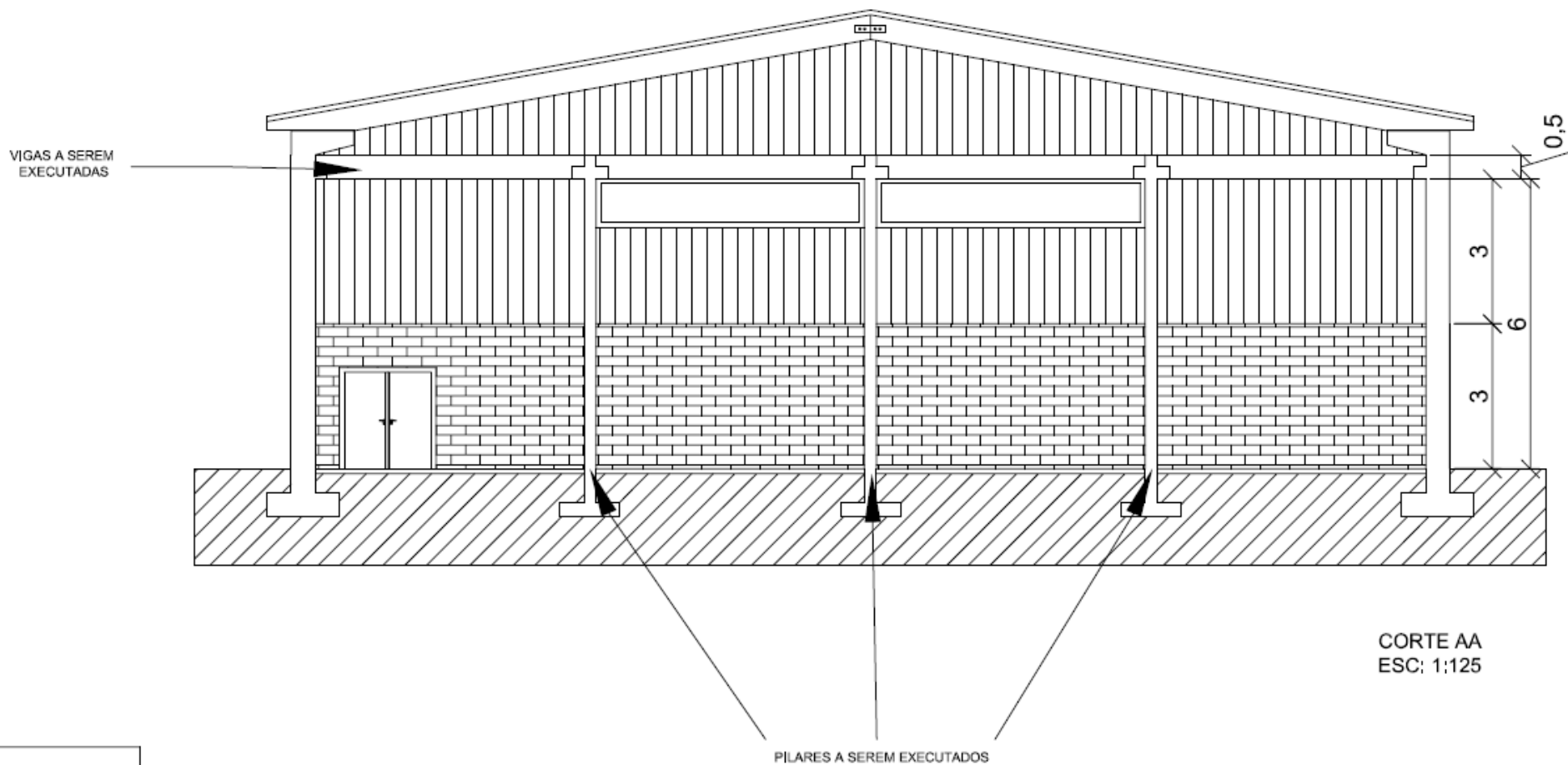

# EMEF Padre Vicente Bertoni

➤ Planta Baixa

A



✓ Projeto Arquitetônico  
Memorial Descritivo  
Orçamento

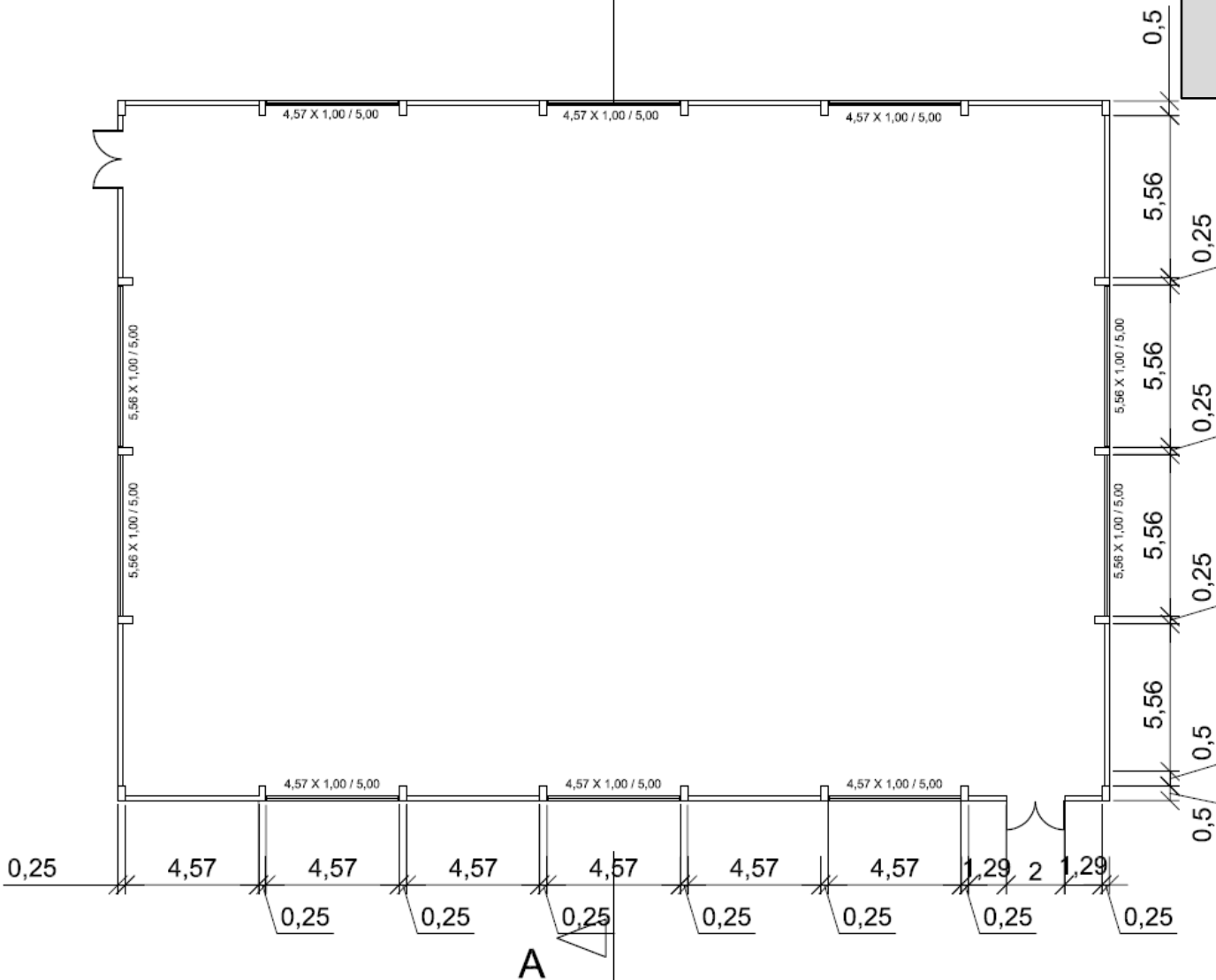

# EMEF Padre Vicente Bertoni

➤ Planta de corte A-A

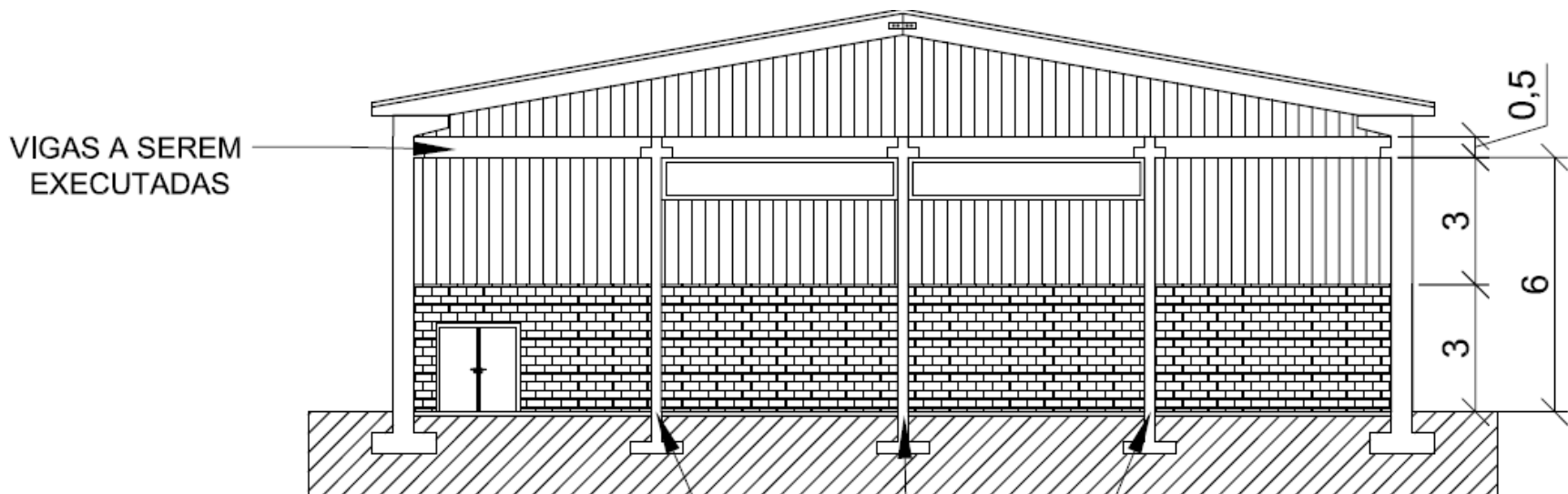

PILARES A SEREM EXECUTADOS

CORTE AA

ORÇAMENTO  
PARTICIPATIVO  
VOCÊ ESCOLHE O QUE É MELHOR PARA FARROUPILHA



# EMEF Zelinda Pessin

## ➤ Planta Baixa

✓ Projeto Arquitetônico  
Memorial Descritivo  
Orçamento

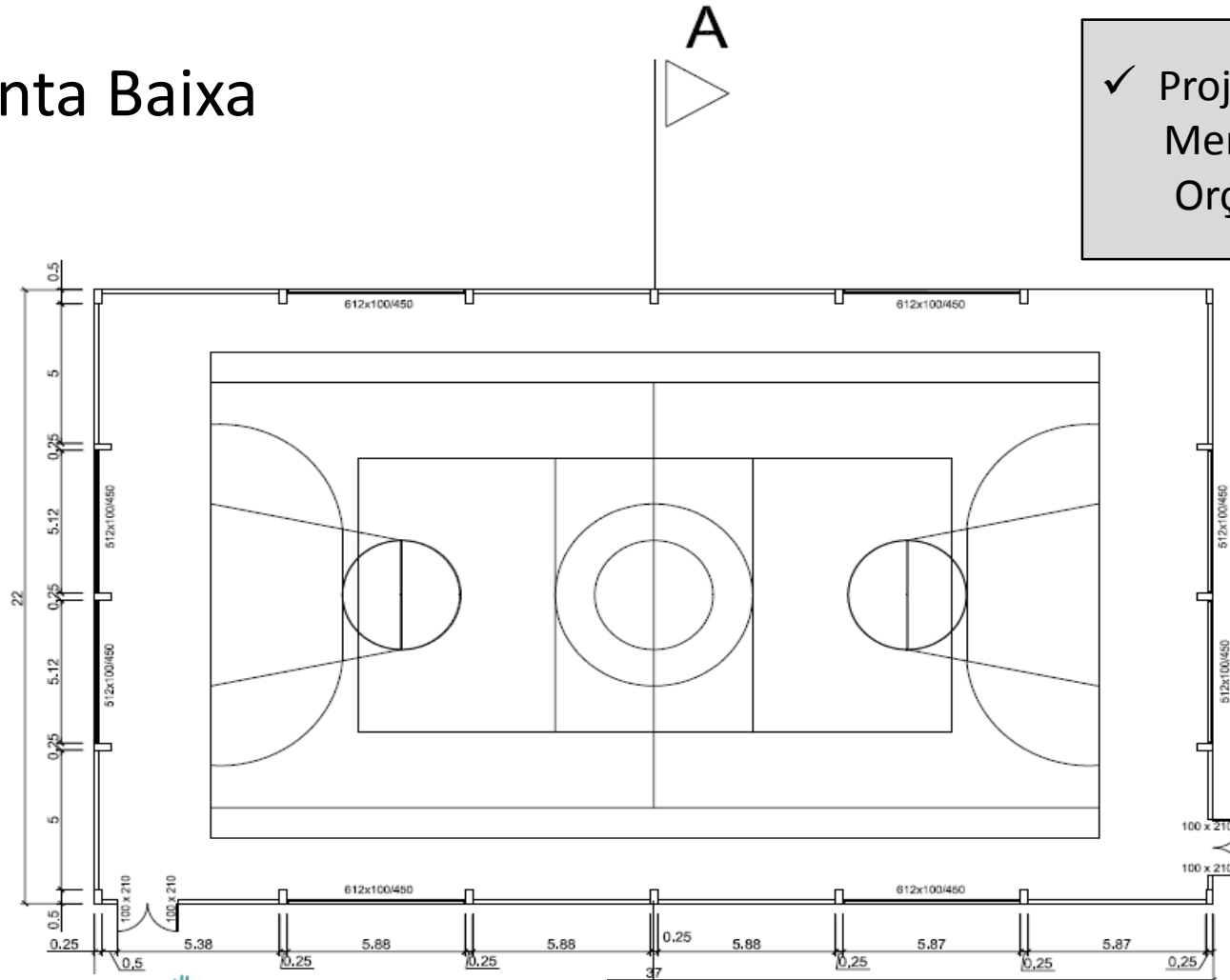

**ORÇAMENTO PARTICIPATIVO**  
VOCÊ ESCOLHE O QUE É MELHOR PARA FARROUPILHA

# EMEF Zelinda Pessin

## ➤ Planta Corte A-A

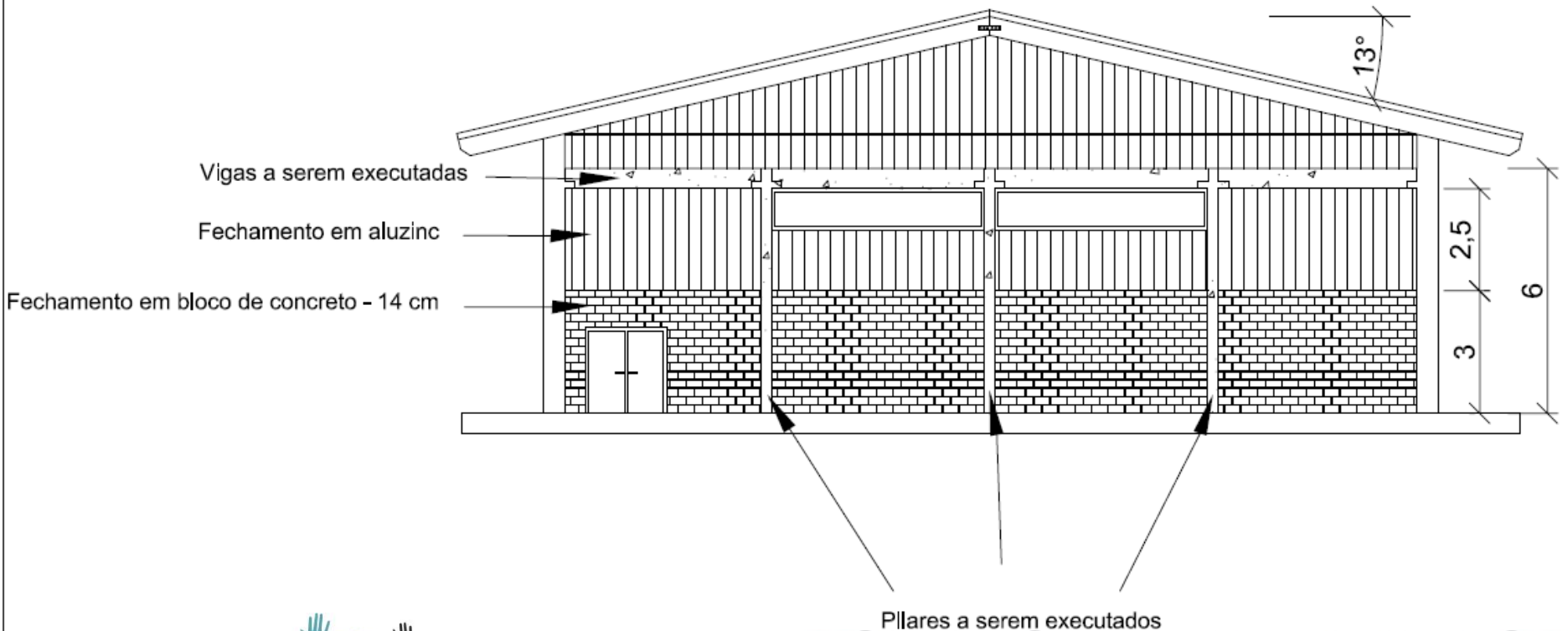

ORÇAMENTO  
PARTICIPATIVO  
VOCÊ ESCOLHE O QUE É MELHOR PARA FARROUPILHA



# EMEF Oscar Bertoldo

- Fechamento quadra

Fechamento de quadra com 3 metros de alvenaria e 3 metros de aluzinc.

- Ampliação banheiros

Ampliação com construção de dois banheiros acessíveis



**ORÇAMENTO  
PARTICIPATIVO**  
VOCÊ ESCOLHE O QUE É MELHOR PARA FARROUPILHA

# EMEF Oscar Bertoldo

## ➤ Planta Baixa



✓ Projeto Arquitetônico  
Memorial Descritivo  
Orçamento

# EMEF Oscar Bertoldo

- Detalhe banheiros quadra e depósito de material esportivo

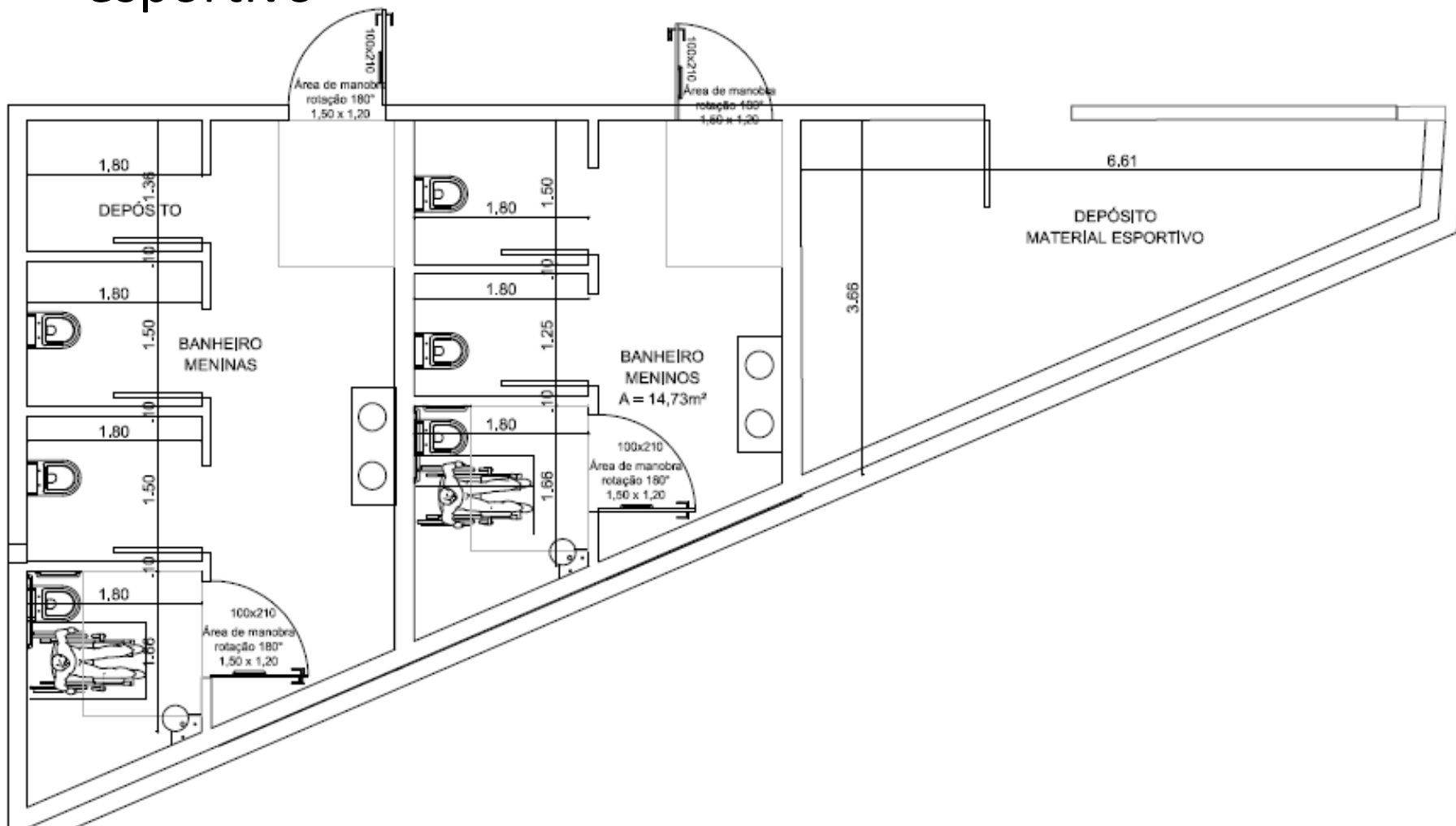



# EMEF Oscar Bertoldo

## ➤ Planta de corte A-A

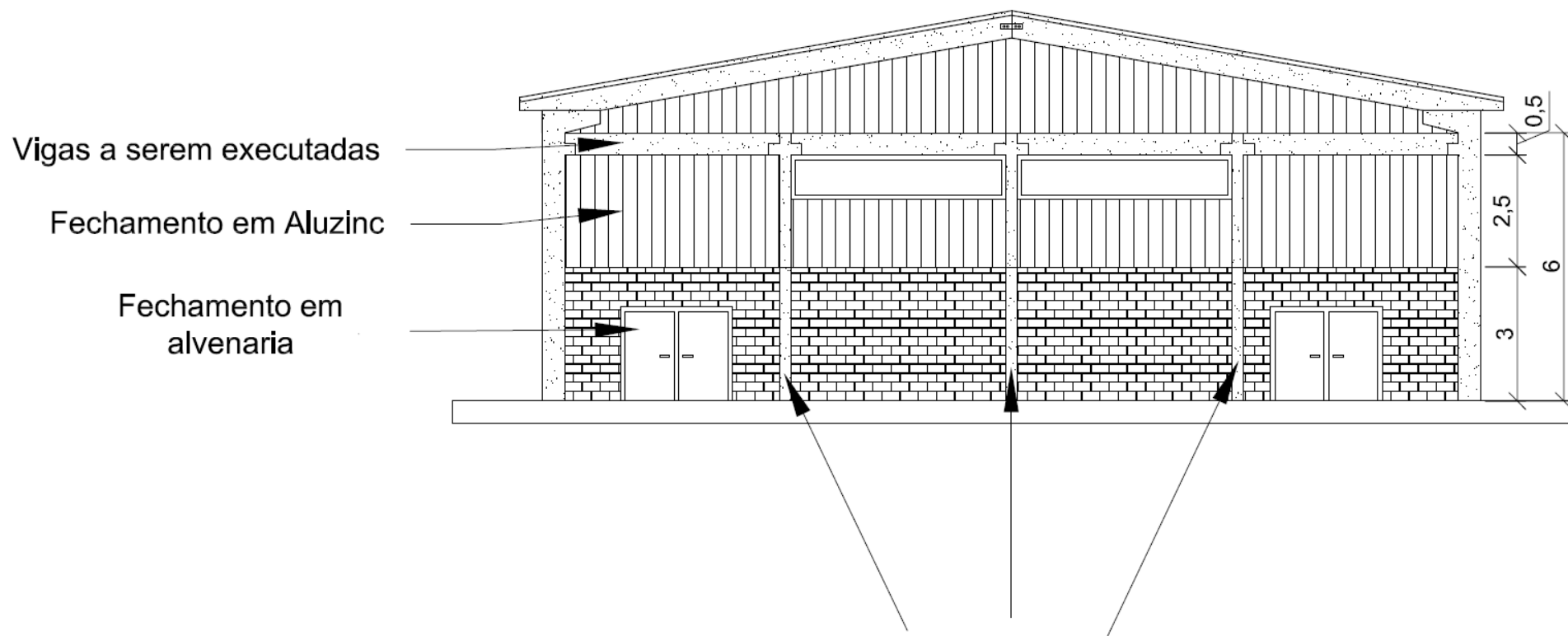

Pilares a serem executados.

**ORÇAMENTO  
PARTICIPATIVO**  
VOCÊ ESCOLHE O QUE É MELHOR PARA FARROUPILHA



# EMEF Antônio Minela

- Fechamento quadra

Fechamento de quadra com 3 metros de alvenaria e 3 metros de aluzinc

- Construção de arquibancada

Construção de arquibancada com 5(cinco) lances



**ORÇAMENTO  
PARTICIPATIVO**  
VOCÊ ESCOLHE O QUE É MELHOR PARA FARROUPILHA

# EMEF Antônio Minela

## ➤ Planta Baixa

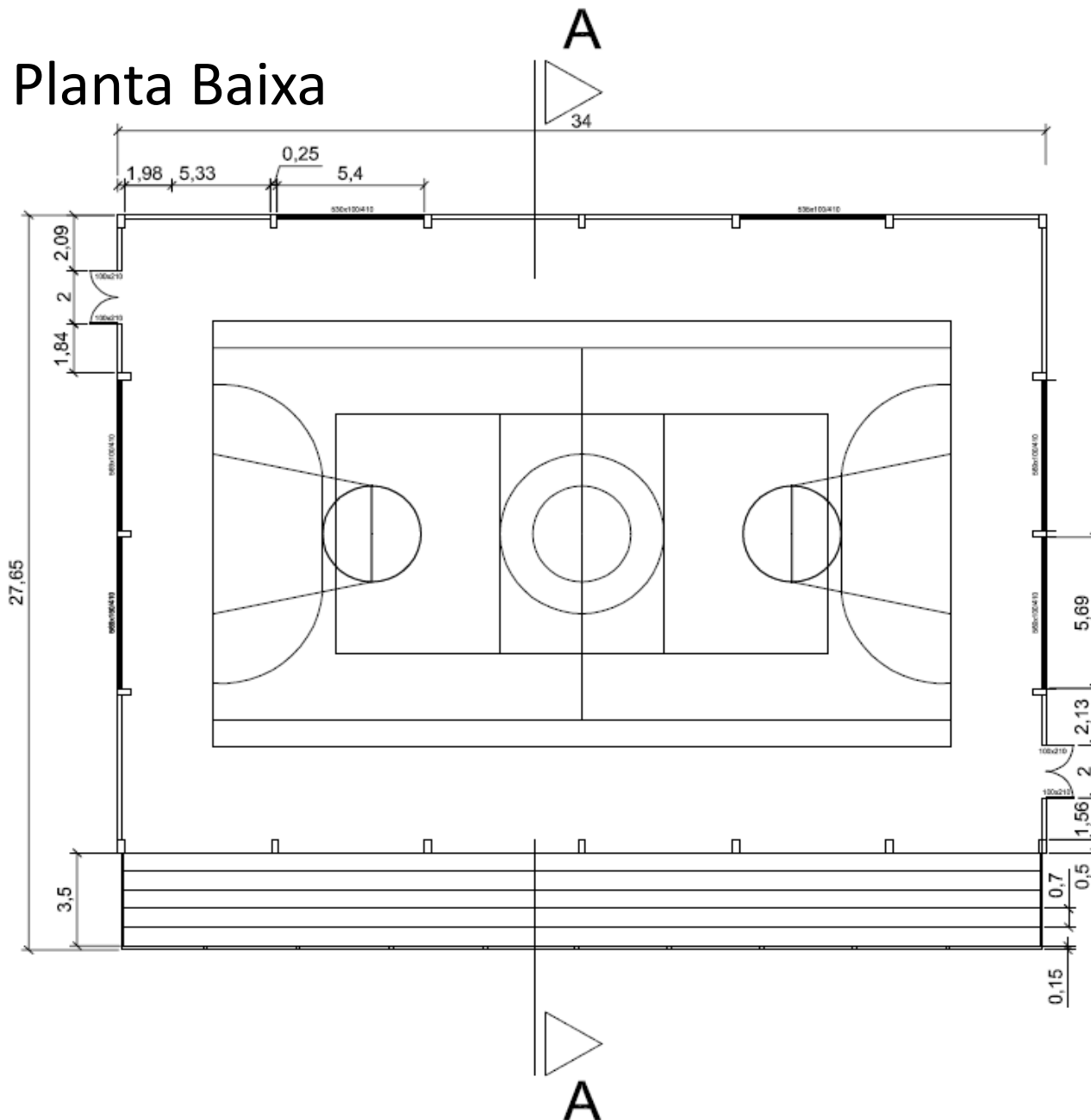

✓ Projeto Arquitetônico  
Memorial Descritivo  
Orçamento

# EMEF Antônio Minela

➤ Planta corte A-A

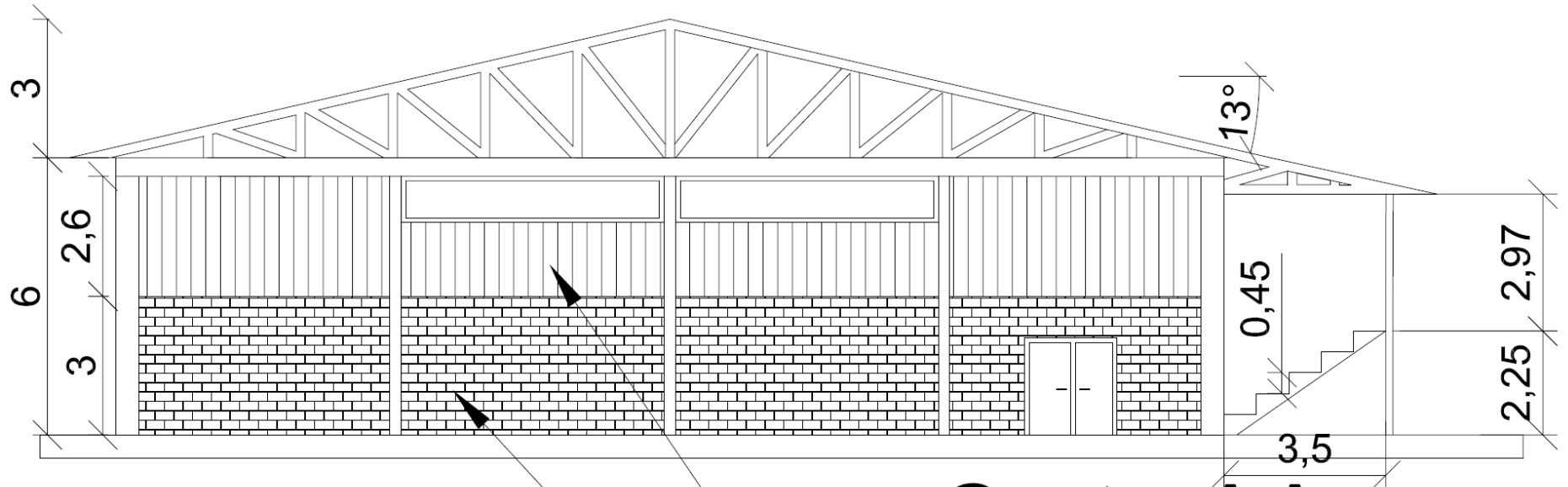

## Corte AA

Fechamento metálico em telhas de aluzinc

Fechamento com blocos de concreto 14cm

# EMEF Presidente Médice

➤ Ampliação de sala de aula e banheiros

Projeto de sala de aula com oito banheiros anexo a Escola.



**ORÇAMENTO  
PARTICIPATIVO**  
VOCÊ ESCOLHE O QUE É MELHOR PARA FARROUPILHA

# EMEF Presidente Médice

## ► Planta Baixa

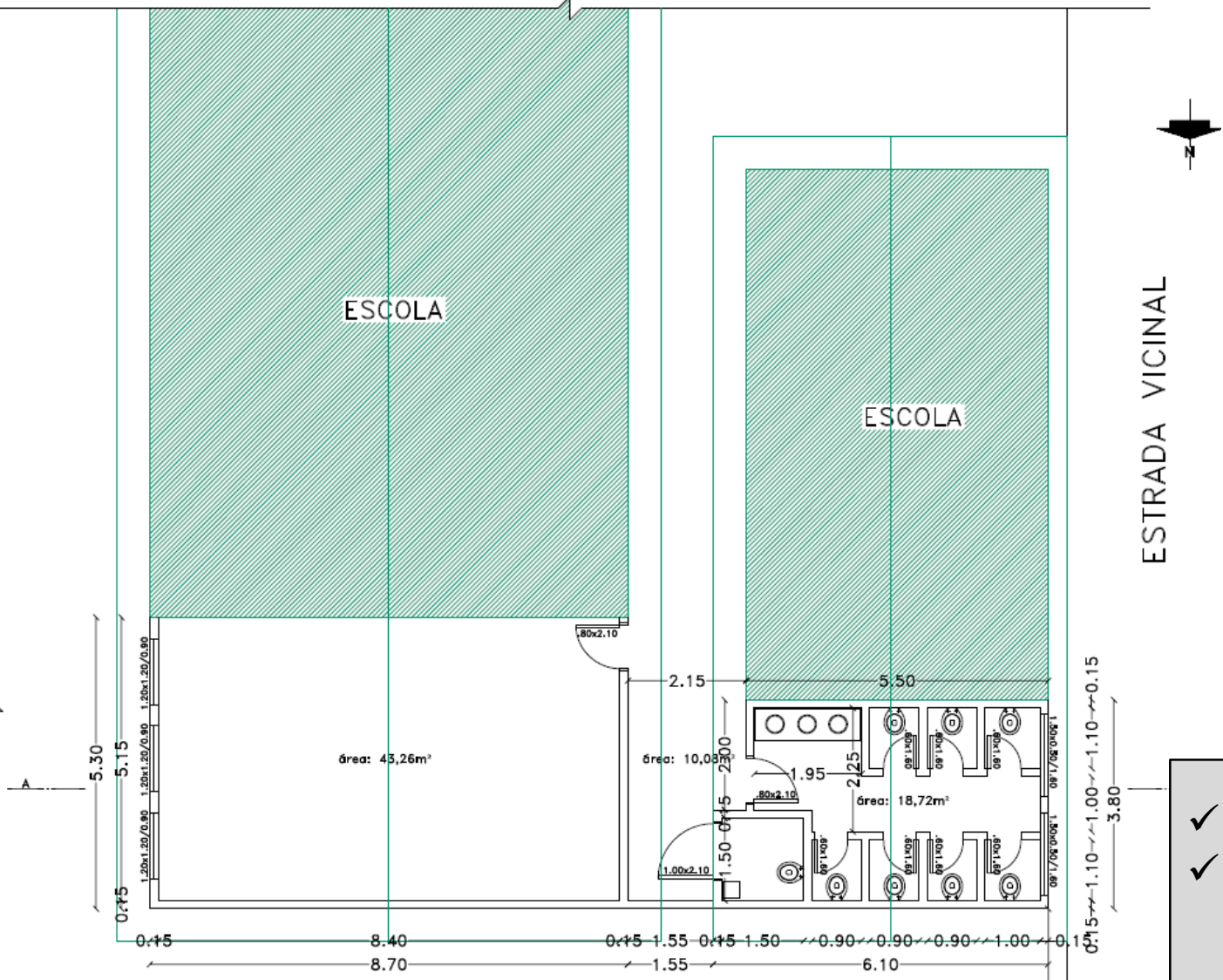

- ✓ Projeto Arquitetônico
- ✓ Memorial Descritivo
- Orçamento

# EMEF Presidente Médice

## ➤ Planta Localização

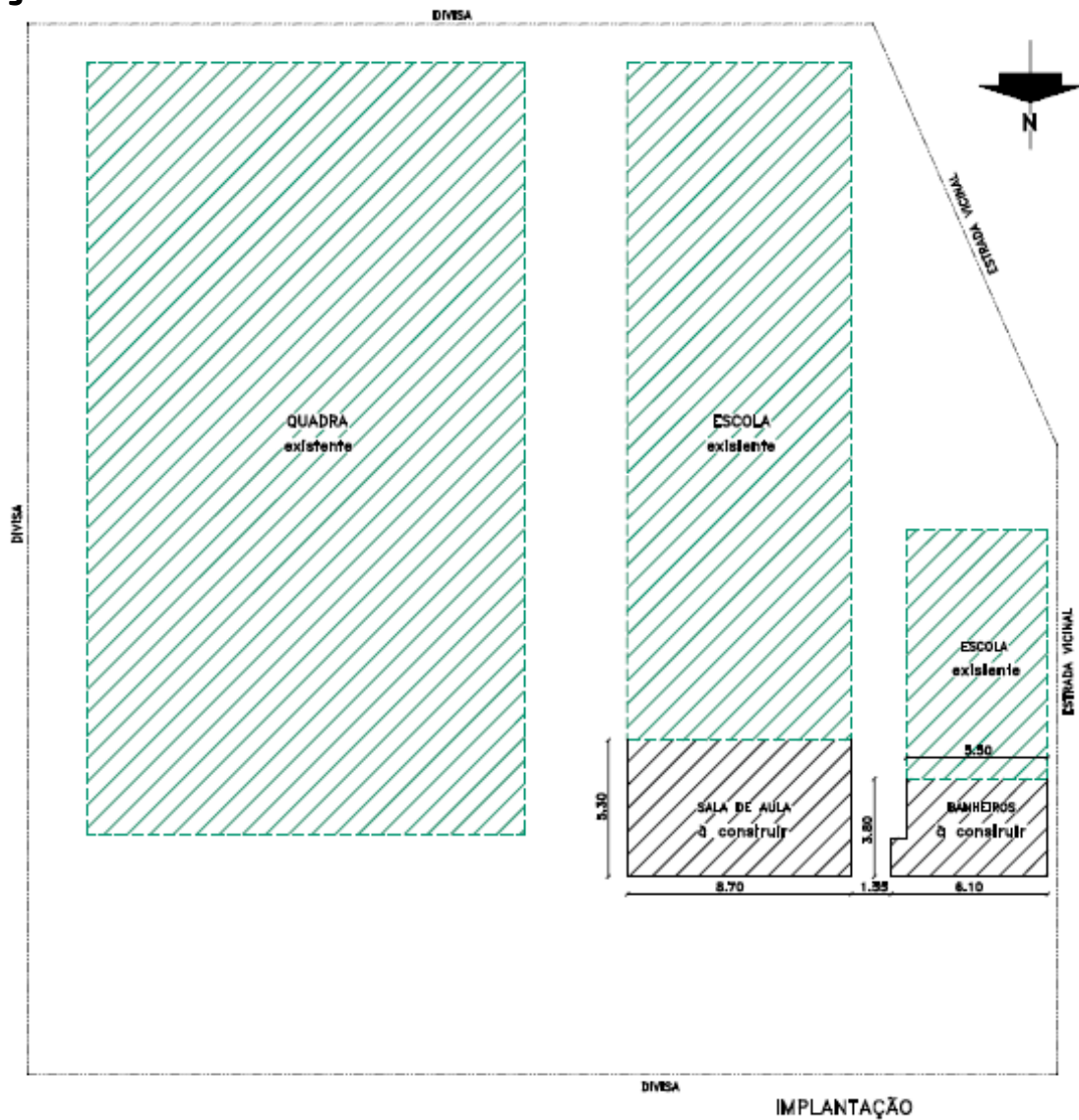

# EMEF N S Caravaggio

➤ Projeto de quatro salas de aula

Projeto de quatro salas de aula e depósito anexo a área já construída.



**ORÇAMENTO  
PARTICIPATIVO**  
VOCÊ ESCOLHE O QUE É MELHOR PARA FARROUPILHA



# EMEF N S Caravaggio

## ➤ Planta Baixa

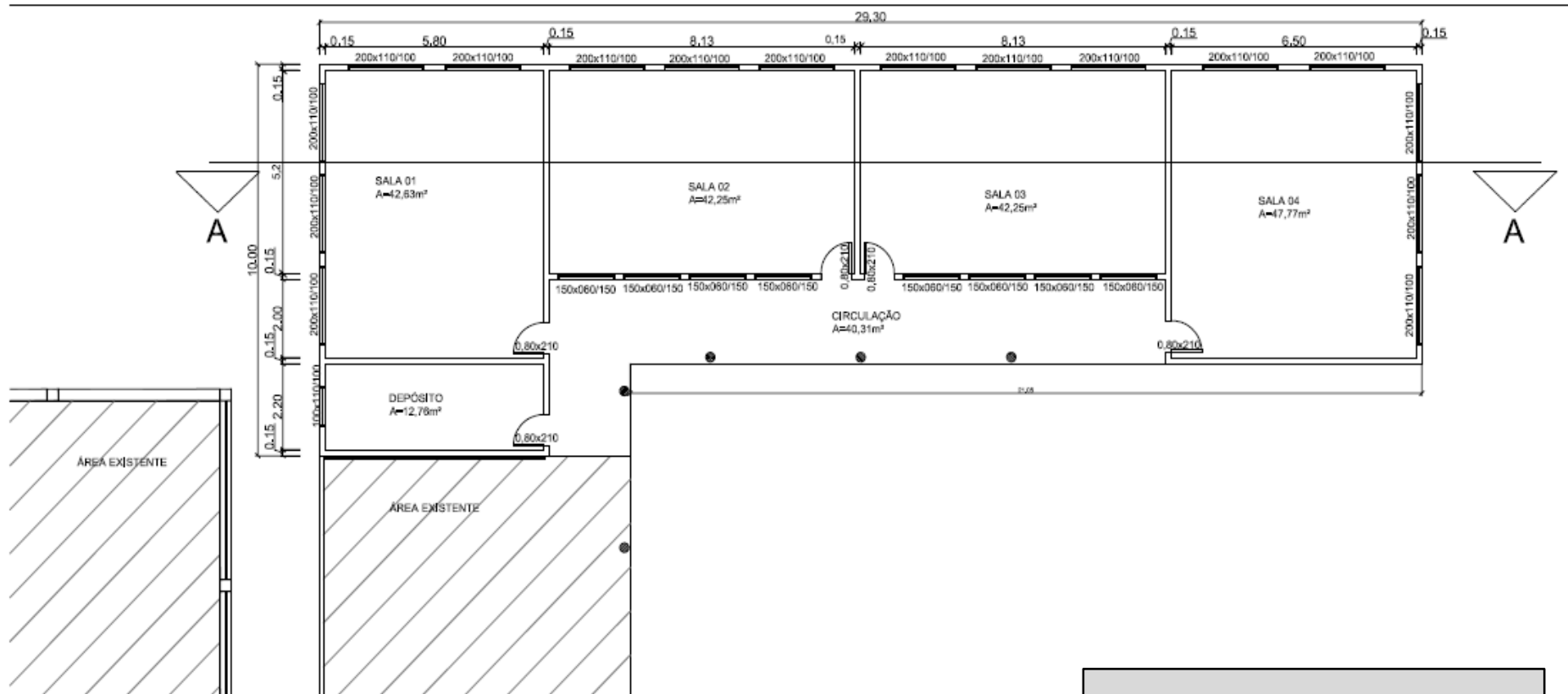

✓ Projeto Arquitetônico  
Memorial Descritivo  
Orçamento

# EMEF N S Caravaggio

➤ Planta corte A-A

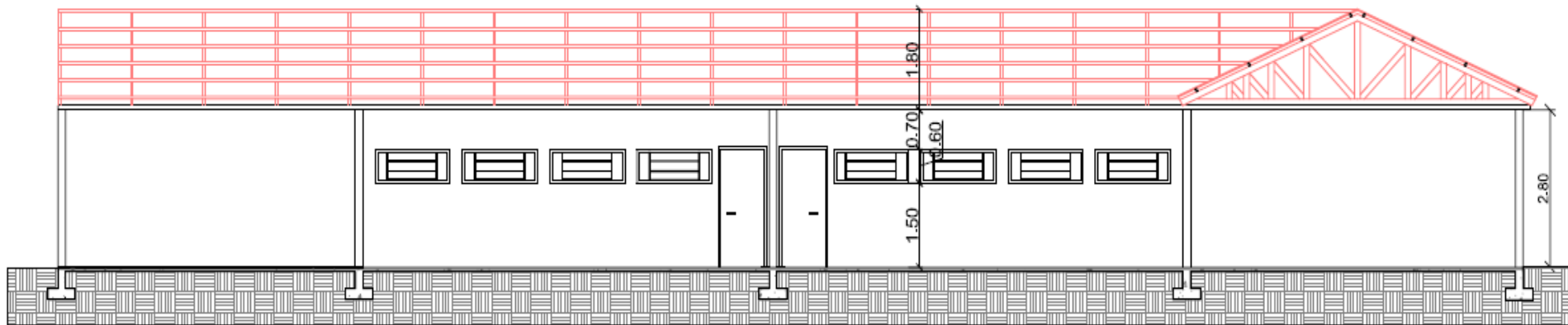

ORÇAMENTO  
PARTICIPATIVO  
VOCÊ ESCOLHE O QUE É MELHOR PARA FARROUPILHA



# EMEF Nova Sardenha

## ➤ Projeto Arquitetônico

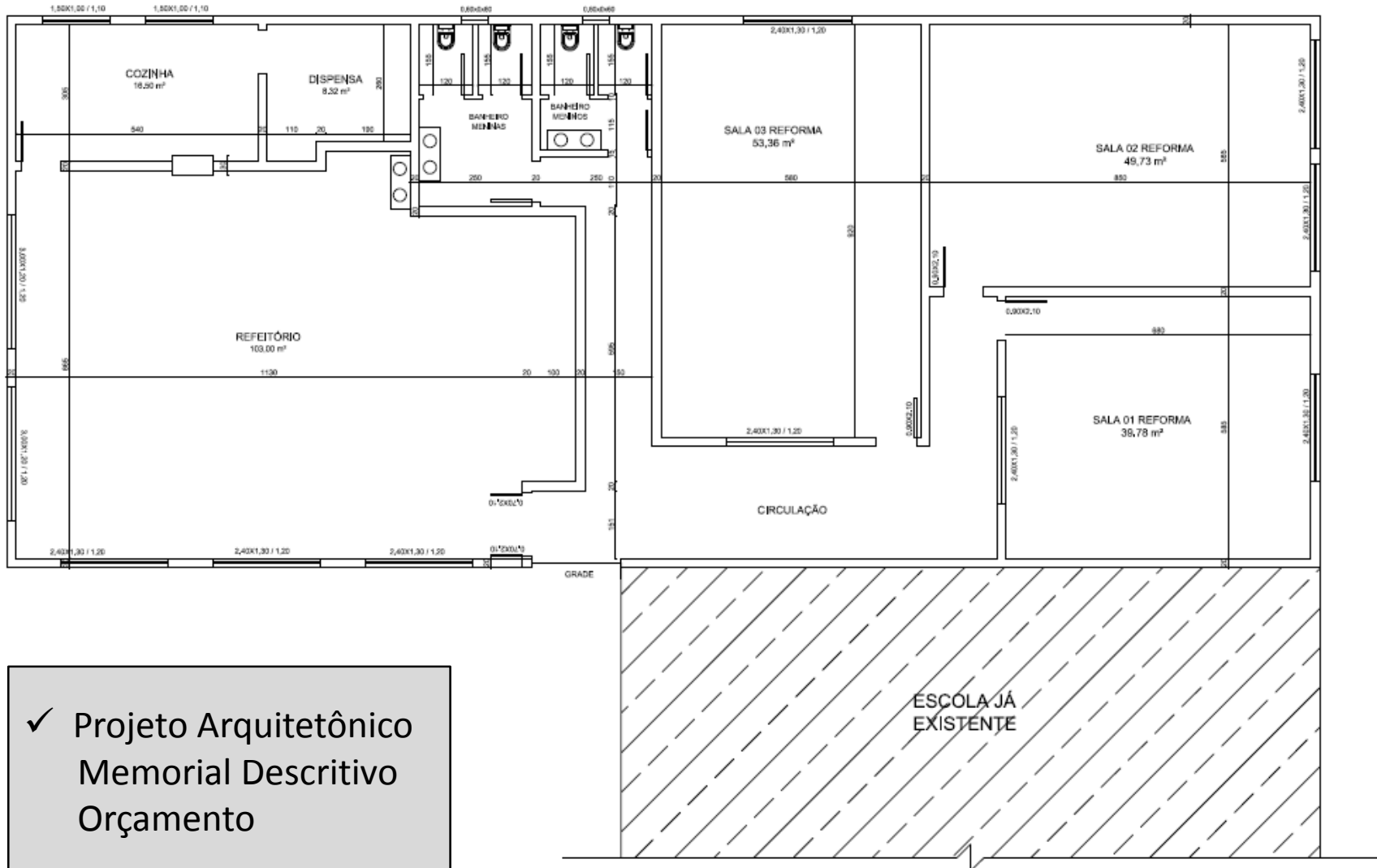

- ✓ Projeto Arquitetônico
- Memorial Descritivo
- Orçamento

# EMEF Nova Sardenha

## ➤ Planta baixa

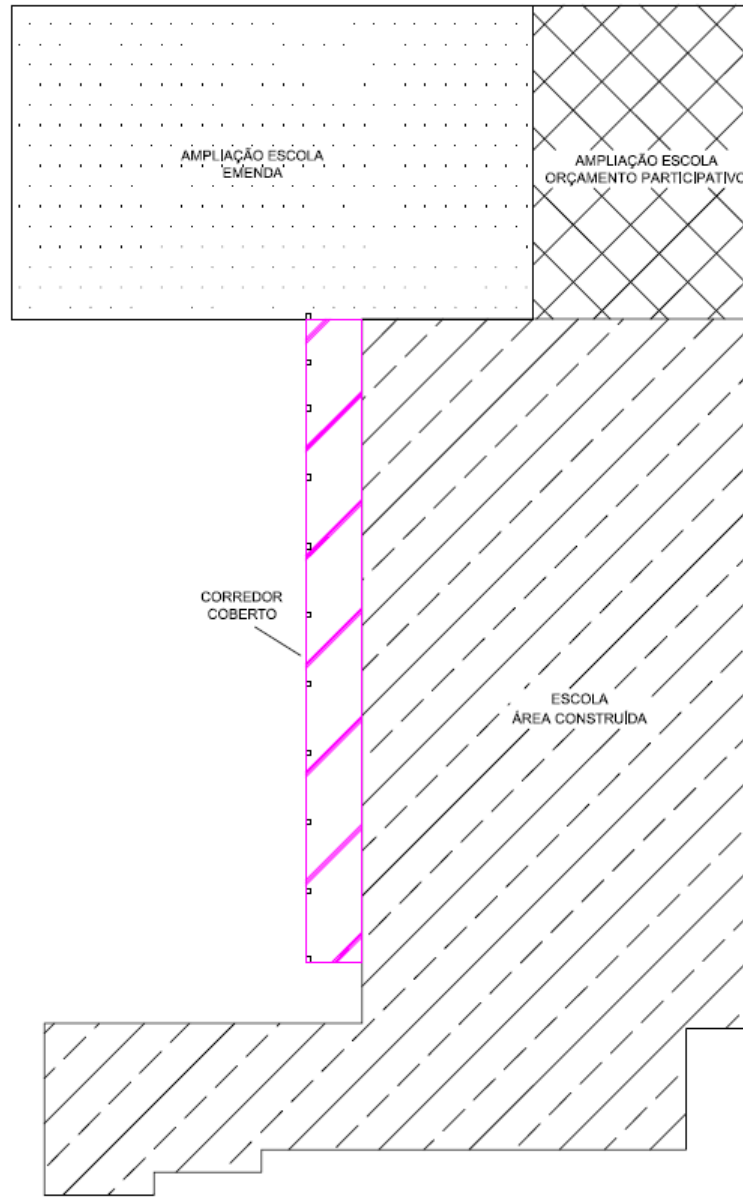

# FIM



**ORÇAMENTO  
PARTICIPATIVO**

VOCÊ ESCOLHE O QUE É MELHOR PARA FARROUPILHA