

Legenda

- Limite Municipal
- Perímetro Urbano
- Quadras
- Eixo de Logradouro**
- Gabarito Viário Projetado, status**
- 50m, Implantada
- 40m, Implantada
- 30m, Projetada
- 25m, Implantada
- 18m, Implantada
- 18m, Projetada
- Conforme aprovação loteamento, Implantada
- variável, Implantada
- Setores**
- Setor 8 - São Marcos

INFORMAÇÕES DA LEGENDA:
 LEGENDAS CODIFICADAS CONFORME ANEXO VI DO PLANO DIRETOR (PDDTI).



PREFEITURA MUNICIPAL DE FARROUPILHA
 PLANO DIRETOR DE DESENVOLVIMENTO TERRITORIAL INTEGRADO
 LEI MUNICIPAL 4.881 DE 02/01/2024.

SETOR 8: SÃO MARCOS

ESCALA: 1:6.000

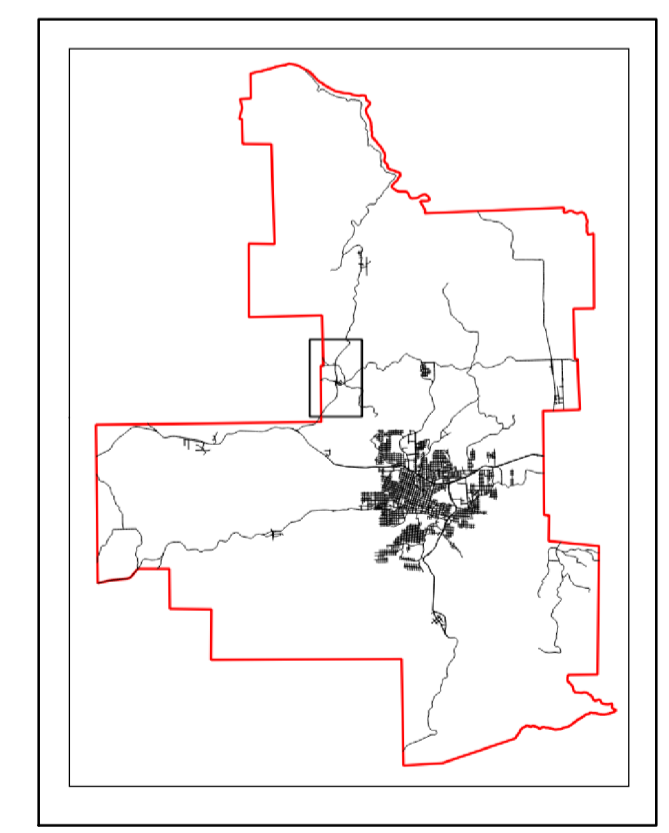

MAPA DIGITAL PLANIMÉTRICO ELABORADO PELO MÉTODO FOTOGRAMÉTRICO, ATRAVÉS DE RESTITUIÇÃO DE ORTOFOTOMOSAICO NA ESCALA 1/1.000. LEVANTAMENTO EXECUTADO EM 2018 PELO CONSÓRCIO CADASTRO FARROUPILHA: ENGEMAP - CADMAP - IMAGEM.
 SISTEMA GEODÉSICO DE REFERÊNCIA SIRGAS-2000. PROJEÇÃO UNIVERSAL TRANSVERSA DE MERCATOR - UTM ZONA 22S - SETOR "J". ORIGEM MÉTRICA UTM POLO SUL GEOGRÁFICO E MERIDIANO CENTRAL, ACRESCIDAS ÀS CONSTANTES DE 10.000.000 M E 500.000 M EM Y E X, RESPECTIVAMENTE.

COORDENAÇÃO:
 SECRETARIA MUNICIPAL DE URBANISMO E MEIO AMBIENTE
 COMISSÃO DE REVISÃO DO PLANO DIRETOR DE DESENVOLVIMENTO TERRITORIAL INTEGRADO - 2022

PRANCHA:
62
 PAPER SIZE A1



6773000
6772000
6771000
461000
462000
463000
464000
465000
BENTO GONÇALVES
S8
VRS-855
ERS-448
RUA MARIA DE BONA
RUA PADRE ADELINO FORMOLO
RUA NICO VENZON
RUA A NOMEAR
RUA A NOMEAR
PROJ. RUA
FR 252
FR 186
FR 249
FR 89
FR 92
PROJ. AV. PERIMETRAL NORTE
S3