



TUTORIAL
PLATAFORMA
+BRASIL

MÓDULO CADASTRO FUNDO

Departamento de Transferências da União
Secretaria de Gestão
Secretaria Especial de Desburocratização, Gestão e Governo Digital
MINISTÉRIO DA ECONOMIA

Quero operar a Plataforma +Brasil pelo fundo cultural do meu município, ele está cadastrado?



Como consultar os fundos municipais ou estaduais cadastrados na Plataforma?

Vamos aprender com os passos seguintes...



plataformamaisbrasil.gov.br

BRASIL

CORONAVÍRUS (COVID-19)

Simplifique!

Participe

Acesso à informação

Legislação

Canais

Ir para o conteúdo 1 Ir para o menu 2 Ir para a busca 3 Ir para o rodapé 4

ACESSIBILIDADE ALTO CONTRASTE MAPA DO SITE

Ministério da Economia

Plataforma +BRASIL

Buscar no portal



Sobre a Plataforma

#Rede+BRASIL

Dados e Estatísticas

Perguntas Frequentes

Contato

ACESSO AOS SISTEMAS

Acesso à
Plataforma
+Brasil

Cadastramento
Proponente

Painéis
Gerenciais
+BRASIL

Aplicativos
+BRASIL

Acesso Livre

Acesso ao
ambiente de
Treinamento

Sistema de

Clique no local
indicado.

gov.br

Legislação Acessibilidade Acesso a Informação Português ACESSO GOVBR

Rede +Brasil

O que você procura?

Pesquise em gov.br/redemaibrasil

Fale com seu Coordenador Estados Participantes Calendário Capacitação MEG-Tr Sistema de Gestão R+B

Portal da Rede +BRASIL Reformulado



Dúvidas sobre convênios?
Pergunte para Isis!



Últimas Notícias

Para consultar, não é necessário ser cadastrado.



Bem-vindo à Plataforma +Brasil

A **Plataforma +Brasil** constitui ferramenta integrada e centralizada, com dados abertos, destinada à informatização e à operacionalização das transferências de recursos oriundos do Orçamento Fiscal e da Seguridade Social da União a órgão ou entidade da administração pública estadual, distrital, municipal, direta ou indireta, consórcios públicos e entidades privadas sem fins lucrativos.

Para acessar os módulos da Plataforma +Brasil, clique nos cards abaixo:

| | | | |
|---|--|--|--|
| Cadastros Acessar | Transferências Especiais Acessar | Transferências Fundo a Fundo Acessar | Transferências Voluntárias Acessar |
|---|--|--|--|



Selecione a opção “Cadastros” para iniciarmos a consulta.

Cadastro ^

[Home](#) > [Cadastro](#) > [Administração Federal](#)Administração
FederalAdministração
Estadual/MunicipalSistemas
Externos

Selecione a esfera relacionada a sua busca. Exemplo, quero localizar o Fundo Municipal de cultura XYZ. Então seleciono a opção "Administração Estadual/Municipal"

Consulta de Órgãos da Administração Federal

Adicione, edite e visualize Órgãos da Administração Federal na Plataforma +Brasil

Clique

Órgão (opcional)

Limpar

Filtrar

Lista de Órgãos Cadastrados

Código

Nome ↕

Órgão Superior ↕

Ações

Cadastro ^

Administração
FederalAdministração
Estadual/Municipal

Sistemas Externos

Informe

A consulta poderá ser feita pelo CNPJ, nome do município ou nome do estado.

[Home](#) > [Cadastro](#) > [Administração Estadual/Municipal](#)

Consulta de Entes/Entidades da Administração Estadual/Municipal

Adicione, edite e visualize Entes/Entidades da Administração Estadual/Municipal na Plataforma +Brasil

CNPJ (opcional)

CNPJ da Entidade

Nome Empresarial/Fantasia (opcional)

Nome ou parte do Nome Empresarial/Fantasia do Ente/Entidade

Limpar

Pesquisar

Lista de Entes/Entidades Cadastradas

CNPJ ↕

Nome Empresarial ↕

Nome Fantasia ↕

UF ↕

Ações

Cadastro

[Home](#) > [Cadastro](#) > [Administração Estadual/Municipal](#)Administração
FederalAdministração
Estadual/Municipal

Sistemas Externos

Consulta de Entes/Entidades da Administração Estadual/Municipal

Adicione, edite e visualize Entes/Entidades da Administração Estadual/Municipal na Plataforma +Brasil

CNPJ (opcional)

CNPJ da Entidade

Nome Empresarial/Fantasia (opcional)

Nome ou parte do Nome Empresarial/Fantasia do Ente/Entidade

Limpar

Pesquisar

Lista de Entes/Entidades Cadastradas

CNPJ

Nome Empresarial

Nome Fantasia

Clique

Após preencher uma das opções de consulta, clique em "Pesquisar".

Cadastro

Administração Federal

Administração
Estadual/Municipal

Sistemas Externos

Cadastro > Administração Estadual/Municipal

Consulta de Entes/Entidades da Administração Estadual/Municipal

Adicione, edite e visualize Entes/Entidades da Administração Estadual/Municipal na Plataforma +Brasil

CNPJ (opcional)

CNPJ da Entidade

Nome Empresarial/Fantasia (opcional)

Nome ou parte do Nome Empresarial/Fantasia do Ente/Entidade

Limpar

Pesquisar

Lista de Entes/Entidades Cadastradas

| CNPJ | Nome Empresarial | Nome Fantasia | UF | Ações |
|------|-------------------|------------------------------|----|-------|
| CNPJ | Nome do Município | Nome do Município no sistema | UF | |

Exportar o conteúdo no formato TXT, CSV, XLS, PDF ou XML

<< Anterior 1 Próxima >>

Clique

Após “Pesquisar”, os dados serão demonstrados na lista de Entes. Para detalhar, clique na lupa, no campo “Ações”.





Entrar com GOV.BR

Cadastro

[Home](#) > [Cadastro](#) > [Administração Estadual/Municipal](#) > [Dados Básicos](#)

Administração Federal

Administração
Estadual/Municipal

Sistemas Externos

Cadastro de Entes/Entidades

Permite a inclusão/manutenção de Entes/Entidades na Plataforma +Brasil

Dados resumidos do município

Dados Básicos

Usuários

Destinatários

Fundos

CNPJ

Nº CNPJ

CNPJ do Ente

Nome Empresarial

Nome do município

Nome Fantasia

Nome do município

CNAE

84.11-6-00 - Administração pública em geral

Natureza Jurídica

124-4 - Município

Situação

ATIVO

Endereço

Voltar

Os dados básicos do município estarão nessa primeira tela. Para saber quais FUNDOS estão cadastrados no sistema, será necessário clicar na aba "Fundos".

Clique

Cadastro de Entes/Entidades

Permite a inclusão/manutenção de Entes/Entidades na Plataforma +Brasil

Dados Básicos Usuários Destinatários **Fundos**

▼ Pesquisar

CNPJ (opcional)

CNPJ do Fundo

Nome Empresarial/Fantasia (opcional)

Nome ou parte do Nome Empresarial/Fantasia do Fundo

Pesquisar

Os fundos cadastrados serão listados. Caso tenham muitos fundos cadastrados, é possível otimizar a busca informando um CNPJ ou um fundo específico.

Lista de Fundos Cadastrados

| CNPJ ↕ | Nome/Nome Empresarial ↕ | Nome Fantasia ↕ | Ações |
|--------|--------------------------------|-----------------|-------|
| CNPJ | Fundo municipal de cultura XYZ | FMCXYZ | |

Exportar o conteúdo no formato TXT, CSV, XLS, PDF ou XML

« Anterior 1 Próxima »

Exibir: 10 ▼



Dúvidas??

Não localizei o FUNDO cultural do meu município, o que fazer?

Administración Federal

Administración Estadual/Municipal

Sistemas Externos

Cadastro de Entes/Entidades

Permite a inclusão/manutenção de Entes/Entidades na Plataforma +Brasil

Dados Básicos **Usuários** Destinatários Fundos

▼ Pesquisar

CNPJ (opcional)

CNPJ do Fundo

Nome Empresarial/Fantasia (opcional)

Nome ou parte do Nome Empresarial/Fantasia do Fundo

Pesquisar

Lista de Fundos Cadastrados

| CNPJ ↕ | Nome/Nome Empresarial ↕ | Nome Fantasia ↕ | Ações |
|------------------------|-------------------------|-----------------|-------|
| Nenhum item encontrado | | | |

« Anterior 1 Próxima »

Exibir: 10 ▼

Voltar

R: Clique na aba “**Usuários**”, e procure o usuário com a Letra **C** ao lado do nome, conforme próxima página.

Cadastro de Entes/Entidades

Permite a inclusão/manutenção de Entes/Entidades na Plataforma +Brasil

Dados Básicos

Usuários

Destinatários

Fundos

▼ Pesquisar

CPF (opcional)

CPF do Usuário

Nome (opcional)

Nome ou parte do nome do Usuário

Pesquisar

Lista de Usuários Cadastrados

| CPF ↕ | Nome ↕ | Cargo/Função ↕ | Ações |
|---------------|--------------------|-----------------|-------|
| ***199.806-** | Usuário 1 C | Cargo ou função | |
| ***812.906-** | Usuário 2 | Cargo ou função | |

Exportar o conteúdo no formato TXT, CSV, XLS, PDF ou XML

Anterior

Próximo

EXIBIR

1

Não reconheço ninguém da lista, são todos usuários que não trabalham mais no ente.

Ninguém tem a letra **C** ao lado do nome.

O que fazer?

R: **Entre em contato com a central de atendimento, 0800 978 9008 ou**

<https://portaldeservicos.planejamento.gov.br/citsmart/pages/login/login.load>

eles poderão cadastrá-los.

O usuário com essa marcação **C** ao lado do nome é o cadastrador. Ele poderá cadastrar o usuário com perfil de **RESPONSÁVEL PELO FUNDO** na plataforma, que seguirá o passo a passo nas próximas páginas.

Passo a passo de como cadastrar um Fundo na Plataforma +Brasil.

Para seguir os passos seguintes, é necessário ter o perfil de **RESPONSÁVEL PELO FUNDO**. É necessário estar **logado** no sistema.

Perfis Associados ao Usuário

- Cadastrador do Ente
- Gestor Recebedor
- Operacional Recebedor
- Responsável pelo Ente
- Responsável pelo Fundo

PERFIL

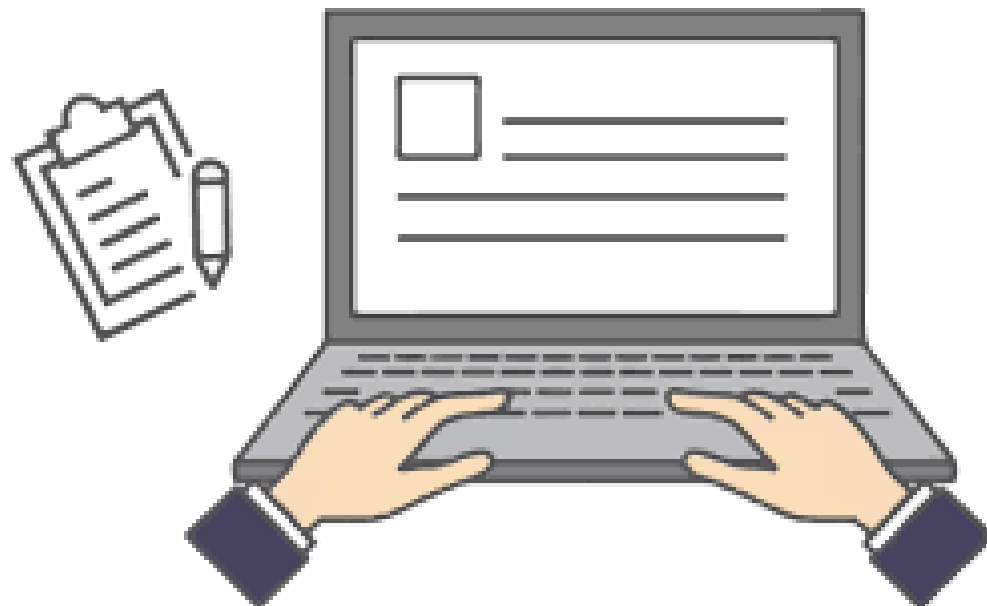

O cadastrador tem o "C" ao lado do nome e poderá dar o perfil para os usuários.

plataformamaisbrasil.gov.br

BRASIL

CORONAVÍRUS (COVID-19)

Simplifique!

Participe

Acesso à informação

Legislação

Canais

Ir para o conteúdo 1 Ir para o menu 2 Ir para a busca 3 Ir para o rodapé 4

ACESSIBILIDADE ALTO CONTRASTE MAPA DO SITE

Ministério da Economia

Plataforma +BRASIL

Buscar no portal



Sobre a Plataforma

#Rede+BRASIL

Dados e Estatísticas

Perguntas Frequentes

Contato

ACESSO AOS SISTEMAS

Acesso à
Plataforma
+Brasil

Cadastramento
Proponente

Painéis
Gerenciais
+BRASIL

Aplicativos
+BRASIL

Acesso Livre

Acesso ao
ambiente de
Treinamento

Sistema de

Clique no local
indicado.

gov.br

Legislação Acessibilidade Acesso a Informação Português ACESSO GOVBR

Rede +Brasil

O que você procura?

Pesquise em gov.br/redemaibrasil

Fale com seu Coordenador Estados Participantes Calendário Capacitação MEG-Tr Sistema de Gestão R+B

Portal da Rede +BRASIL Reformulado



Dúvidas sobre convênios?
Pergunte para Isis!



Últimas Notícias

Para cadastrar novos usuários, é **NECESSÁRIO** estar logado e ter perfil de **RESPONSÁVEL PELO FUNDO**.



Para cadastrar novos usuários, é NECESSÁRIO estar logado e ter perfil de RESPONSÁVEL PELO FUNDO.

Bem-vindo à Plataforma +Brasil

A **Plataforma +Brasil** constitui ferramenta integrada e centralizada, com dados abertos, destinada à informatização e à operacionalização das transferências de recursos oriundos do Orçamento Fiscal e da Seguridade Social da União a órgão ou entidade da administração pública estadual, distrital, municipal, direta ou indireta, consórcios públicos e entidades privadas sem fins lucrativos.

Para acessar os módulos da Plataforma +Brasil, clique nos cards abaixo:

| | | | |
|---|--|--|--|
| Cadastros Acessar | Transferências Especiais Acessar | Transferências Fundo a Fundo Acessar | Transferências Voluntárias Acessar |
|---|--|--|--|



Selecione a opção “Cadastros” para iniciarmos a consulta.



Clique

Entrar com GOV.BR

Cadastro

Administração
FederalAdministração
Estadual/MunicipalSistemas
Externos

Cadastro > Administração Federal

Consulta de Órgãos da Administração Federal

Adicione, edite e visualize Órgãos da Administração Federal na Plataforma +Brasil

Para cadastrar novos usuários, é NECESSÁRIO estar logado e ter perfil de RESPONSÁVEL PELO FUNDO.

Órgão (opcional)

Limpar

Filtrar

Lista de Órgãos Cadastrados

Código

Nome

Órgão Superior

Ações

Para cadastrar um novo fundo no município, por exemplo, o usuário com perfil de RESPONSÁVEL PELO FUNDO deverá logar no sistema. Para isso, acesse o gov.br, conforme indicado.

Se possuir cadastro no GOV.BR, informe seu CPF e clique em avançar e informe sua senha na próxima tela.



Uma conta gov.br garante a identificação de cada cidadão que acessa os serviços digitais do governo.

Crie sua conta gov.br

Digite seu CPF

Acesse sua conta com

Número do CPF

Caso não lembre se possui uma conta, digite o número do seu CPF mesmo assim para verificar.

CPF

Avançar

Clique

Caso ainda não tenha cadastro no GOV.BR, crie sua conta, clicando no botão acima.

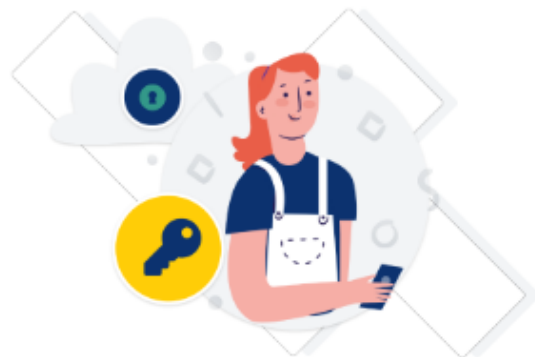

Digite sua senha para acessar o login único do governo federal.

**Registre
sua senha e
clique em
entrar.**

Digite sua senha

CPF

991.986.571-00

Senha



[Esqueci minha senha](#)

Cancelar

Entrar

Clique

[Dúvidas frequentes](#)

Esse passo pode não ocorrer.
É apenas uma medida de
segurança do GOV.BR.

Confirmação de contato

Para prosseguir para **Plataforma - Brasil** é necessário atualizar o seu cadastro.

Celular:

Enviar código

Clique

O sistema PODERÁ solicitar seu número de celular para enviar um código de validação de acesso. Informe seu número e clique em “Enviar código”.

Após receber o código, informe no campo em destaque e clique em “Validar código”.
Se não receber o código, basta clicar em “Tentar novamente”.

Confirmação de contato

Confirmar SMS

Código enviado. Verifique as mensagens SMS no seu celular.

Código de confirmação SMS:

Tentar novamente

Validar código

Informe

Clique

Consulta de Órgãos da Administração Federal

Órgãos da Administração Federal na Plataforma +Brasil

Clique

Órgão (opcional)

Limpar

Filtrar

Lista de Órgãos Cadastrados

Código SIORG

Nome

Órgão Superior

Ações

Quando aparecer essa imagem ao lado, significa que está logado e pode iniciar os passos seguintes.

Para iniciar o cadastro de novos fundos, o usuário com perfil de **RESPONSÁVEL PELO FUNDO** deve clicar em sua esfera (Administração Federal ou Administração Estadual/Municipal).

*Vamos cadastrar um novo fundo municipal como exemplo.

 Informe

A consulta poderá ser feita pelo CNPJ, nome do município ou nome do estado.

Consulta de Entes/Entidades da Administração Estadual/Municipal

Adicione, edite e visualize Entes/Entidades da Administração Estadual/Municipal na Plataforma +Brasil

CNPJ (opcional)

CNPJ da Entidade

Nome Empresarial/Fantasia (opcional)

Nome ou parte do Nome Empresarial/Fantasia do Ente/Entidade

Limpar

Pesquisar

Lista de Entes/Entidades Cadastradas

CNPJ 

Nome Empresarial 

Nome Fantasia 

UF

Ações

Cadastro [Home](#) > [Cadastro](#) > [Administração Estadual/Municipal](#) Sessão: -1:59Administração
FederalAdministração
Estadual/Municipal

Sistemas Externos

Consulta de Entes/Entidades da Administração Estadual/Municipal

Adicione, edite e visualize Entes/Entidades da Administração Estadual/Municipal na Plataforma +Brasil

CNPJ (opcional)

CNPJ da Entidade

Nome Empresarial/Fantasia (opcional)

Nome ou parte do Nome Empresarial/Fantasia do Ente/Entidade

[Limpar](#)[Pesquisar](#)

Lista de Entes/Entidades Cadastradas

CNPJ Nome Empresarial Nome Fantasia OP

Clique

Após preencher uma das opções de consulta, clique em "Pesquisar".

Consulta de Entes/Entidades da Administração Estadual/Municipal

Adicione, edite e visualize Entes/Entidades da Administração Estadual/Municipal na Plataforma +Brasil

CNPJ (opcional)

CNPJ da Entidade







Nome Empresarial/Fantasia (opcional)

Nome ou parte do Nome Empresarial/Fantasia do Ente/Entidade

Limpar

Pesquisar

Lista de Entes/Entidades Cadastradas

| CNPJ  | Nome Empresarial  | Nome Fantasia  | UF  | Ações |
|---|---|--|---|---|
| CNPJ | Nome do Município | Nome do Município no sistema | UF |   |

Exportar o conteúdo no formato TXT, CSV, XLS, PDF ou XML

<< Anterior **1** Próxima >>

Após “Pesquisar”, os dados serão demonstrados na lista de Entes. Para incluir informação, clique no  , no campo “Ações”.



Clique



Cadastro

Cadastro > Administração Estadual/Municipal > Dados Básicos

Sessão: -1:59

Administração Federal

Administração
Estadual/Municipal

Sistemas Externos

Cadastro de Entes/Entidades

Permite a inclusão/manutenção de Entes/Entidades na Plataforma +Brasil

Dados resumidos do município

Dados Básicos

Usuários

Destinatários

Fundos

CNPJ

Nº CNPJ

CNPJ do Ente

Nome Empresarial

Nome do município

Nome Fantasia

Nome do município

CNAE

84.11-6-00 - Administração pública em geral

Natureza Jurídica

124-4 - Município

Situação

ATIVO

Endereço

Voltar

Os dados básicos do município estarão nessa primeira tela. Para cadastrar um fundo, é necessário clicar na aba "Fundos".

Clique

Cadastro de Entes/Entidades

Permite a inclusão/manutenção de Entes/Entidades na Plataforma +Brasil

Dados Básicos

Usuários

Destinatários

Fundos

ATENÇÃO!!!O botão “Adicionar” só aparecerá se o usuário logado possuir o perfil de **RESPONSÁVEL PELO FUNDO**.

▼ Pesquisar

CNPJ (opcional)

CNPJ do Fundo

Nome Empresarial/Fantasia (opcional)

Nome ou parte do Nome Empresarial/Fantasia do Fundo

Pesquisar

O RESPONSÁVEL PELO FUNDO deverá clicar em “Adicionar” para iniciar o cadastro.

Lista de Fundos Cadastrados

| CNPJ ↕ | Nome/Nome Empresarial ↕ | Nome Fantasia ↕ | Ações |
|------------------------|-------------------------|-----------------|-------|
| Nenhum item encontrado | | | |

Clique

Adicionar

« Anterior 1 Próxima »

Exibir: 10 ▼

Voltar

Cadastro de Entes/Entidades

Permite a inclusão/manutenção de Entes/Entidades na Plataforma +Brasil

Dados Básicos

Usuários

Destinatários

Fundos

Dados Básicos

CNPJ (opcional)

Buscar

Adicionar sem CNPJ

Clique

Informe

Voltar

O cadastro poderá ser realizado informando um CNPJ, caso o fundo o tenha. Se for o caso, informe o CNPJ do NOVO fundo, e clique em “Buscar”.

Agora se for cadastrar um fundo SEM o CNPJ, basta clicar em “Adicionar sem CNPJ”.

Cadastro de Entes/Entidades

Permite a inclusão/manutenção de Entes/Entidades na Plataforma

Ao iniciar o cadastro, três sub abas estarão disponíveis para cadastro.

Dados Básicos

Usuários

Destinatários

Fundos

Dados Básicos

Usuários Vinculados

Conselhos

Nome

Endereço

Gestor do Fundo

Destinatários (opcional)

Telefone (opcional)

Ex: (99) 99999-9999

Email (opcional)

Apenas letras minúsculas. Ex: email@gmail.com

Base Legal

Caracteres restantes: 255

Anexos (opcional)

Voltar

Salvar

O início do cadastro deve ser realizado vinculando os usuários ao fundo que deseja criar. Para criar o vínculo, clique em "Usuários Vinculados".

Clique

Cadastro



Administração Federal

Administração
Estadual/Municipal[Home](#) > [Cadastro](#) > [Administração Estadual/Municipal](#) > [Fundos](#)

Sessão: -1:59

Cadastro de Entes/Entidades

Permite a inclusão/manutenção de Entes/Entidades na Plataforma +Brasil

13.128.798/0001-01 | ESTADO DE SERGIPE

Dados Básicos

Usuários

Destinatários

Fundos

Dados Básicos

Usuários Vinculados

Conselhos

Usuário



Vincular

Usuários associados ao Ente

Lista de Usuários Vinculados

| CPF | Nome | Cargo/Função | Ações |
|------------------------|------|--------------|-------|
| Nenhum item encontrado | | | |

« Anterior 1 Próxima »

Exibir: 1

Voltar

O vínculo deverá ser feito selecionando os usuários que estarão na lista indicada.

Clique

Cadastro de Entes/Entidades

Permite a inclusão/manutenção de Entes/Entidades na Plataforma +Brasil

Dados Básicos Usuários Destinatários **Fundos**Dados Básicos **Usuários Vinculados** Conselhos

Usuário

xxx.xxx.xxx-xx usuário 1
yyy.yyy.yyy-yy usuário 2

Vincular

Selecione o usuário e
clique em "Vincular"

Lista de Usuários Vinculados

CPF

Nome

Cargo/Função

Ações

A lista traz todos os usuários cadastrados no município, por exemplo. O RESPONSÁVEL PELO FUNDO deverá selecionar as pessoas daquele município que serão vinculadas ao fundo.

« Anterior 1 Próxima »

Exibir: 1

Cadastro de Entes/Entidades

Permite a inclusão/manutenção de Entes/Entidades na Plataforma +Brasil

✓ Usuário vinculado com sucesso

Dados Básicos Usuários Destinatários **Fundos**Dados Básicos **Usuários Vinculados** Conselhos

Usuário

x v

Vincular

Usuários associados ao Ente

Lista de Usuários Vinculados

| CPF | Nome | Cargo/Função | Ações |
|--|------|--------------|-------|
| Após vincular, o nome do usuário aparece na lista de usuários vinculados. | | | |

Exportar o conteúdo no formato TXT, CSV, XLS, PDF ou XML

< Anterior 1 Próxima >

Exibir: 10

Voltar

Clique em
"Dados
Básicos"
para
continuar o
cadastro



Cadastro de Entes/Entidades

Permite a inclusão/manutenção de Entes/Entidades na Plataforma +Brasil

Dados Básicos

Usuários

Destinatários

Fundos

Dados Básicos

Usuários Vinculados

Conselhos

Nome

Endereço

Gestor do Fundo

Destinatários (opcional)

Telefone (opcional)

Ex: (99) 99999-9999

Email (opcional)

Apenas letras minúsculas. Ex: email@gmail.com

Base Legal

Caracteres restantes: 255

Anexos (opcional)

Voltar

Salvar

Clique

Preencher todos os dados do fundo e
clique em "Salvar"

Se o cadastro foi iniciado com a opção **sem CNPJ**, o formulário estará em branco e os dados serão preenchidos manualmente pelo usuário com perfil de **RESPONSÁVEL PELO FUNDO**.

Cadastro de Entes/Entidades

Permite a inclusão/manutenção de Entes/Entidades na Plataforma +Brasil

Fundo salvo com sucesso

Dados Básicos Usuários Destinatários **Fundos**

Dados Básicos Usuários Vinculados Conselhos

Nome

Fundo tutorial

Endereço

rua tutorial

Gestor do Fundo

999.999.999-99

Destinatários (opcional)

Telefone (opcional)

Ex: (99) 99999-9999

Email (opcional)

Apenas letras minúsculas. Ex: email@email.com

Base Legal

Criação do tutorial

Caracteres restantes: 236

Voltar

Salvar

**Os dados do fundo foram salvos.
O cadastro geral foi realizado com sucesso.**



Cadastro de Entes/Entidades

Permite a inclusão/manutenção de Entes/Entidades na Plataforma +Brasil

Dados Básicos Usuários Destinatários **Fundos**

Dados Básicos Usuários Vinculados Conselhos

CNPJ

07.875.258/0001-80

Nome Empresarial

FUNDO PENITENCIARIO DO ESTADO DE SERGIPE

Nome Fantasia

FUPEN / SE

Natureza Jurídica

132-5 - Fundo Público da Administração Direta Estadual ou do Distrito Federal

Data de Abertura

27/12/2005

Situação Cadastral

ATIVA

Data da Situação Cadastral

27/12/2005

Situação

INATIVO

Endereço

RUA ENGENHEIRO JORGE DE OLIVEIRA NETO, 1007, EDIF GALERIA - COROA DO MEIO - ARACAJU, SE - CEP 49035-300

Gestor do Fundo

Destinatários (opcional)

Telefone (opcional)

(79) 99889-848

Ex: (99) 99999-9999

Email (opcional)

jose.adenilton@sejuc.se.gov.br

Apenas letras minúsculas. Ex: email@email.com

Base Legal

Caracteres restantes: 255

^ Anexos (opcional)

Voltar

Salvar

Clique

Se o cadastro foi iniciado informando um **CNPJ**, o formulário será carregado automaticamente, bastando ao usuário com perfil de **RESPONSÁVEL PELO FUNDO** informar os dados em destaque e clicar em "Salvar"

Cadastro de Entes/Entidades

Permite a inclusão/manutenção de Entes/Entidades na Plataforma +Brasil

 Fundo salvo com sucesso

Dados Básicos Usuários Destinatários **Fundos**

Dados Básicos Usuários Vinculados Conselhos

Nome

Fundo tutorial

Endereço

rua tutorial

Gestor do Fundo

999.999.999-99

Destinatários (opcional)

Telefone (opcional)

Ex: (99) 99999-9999

Email (opcional)

Apenas letras minúsculas. Ex: email@email.com

Base Legal

Criação do tutorial

Caracteres restantes: 236

[Voltar](#)

[Salvar](#)

**Os dados do fundo foram salvos.
O cadastro geral foi realizado com sucesso.**



Cadastro de Entes/Entidades

Permite a inclusão/manutenção de Entes/Entidades na Plataforma +Brasil

Dados Básicos Usuários Destinatários **Fundos**

Dados Básicos Usuários Vinculados **Conselhos**

Dados Básicos

Nome

Data de Criação

Clique

Descrição

Caracteres restantes: 255

Base Legal

Caracteres restantes: 255

^ Anexos (opcional)

Voltar

Salvar

Alguns fundos podem ter conselhos e para cadastrá-los, clique no sub menu "Conselhos".

Cadastro de Entes/Entidades

Permite a inclusão/manutenção de Entes/Entidades na Plataforma +Brasil

Dados Básicos Usuários Destinatários **Fundos**

Dados Básicos Usuários Vinculados **Conselhos**

Dados Básicos

Nome

Data de Criação

Descrição

Caracteres restantes: 235

Base Legal

Caracteres restantes: 231

Anexos (opcional)

Voltar

Salvar

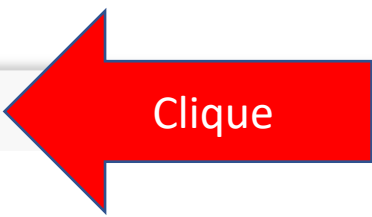

Preencha os dados solicitados e clique em "Salvar".

Cadastro de Entes/Entidades

Permite a inclusão/manutenção de Entes/Entidades na Plataforma +Brasil

Conselho salvo com sucesso.

Dados Básicos Usuários Destinatários **Fundos**

Dados Básicos Usuários Vinculados **Conselhos**

Dados Básicos

Nome

Conselho tutorial

Data de Criação

20/07/2020

Descrição

conselho do tutorial

Caracteres restantes: 235

Base Legal

Constituição do tutorial

Caracteres restantes: 231

Composição do Conselho



Conselho cadastrado!

Cadastro de Entes/Entidades

Permite a inclusão/manutenção de Entes/Entidades na Plataforma +Brasil

Dados Básicos

Usuários

Destinatários

Fundos

▼ Pesquisar

CNPJ (opcional)

CNPJ do Fundo



Nome Empresarial/Fantasia (opcional)

Nome ou parte do Nome Empresarial/Fantasia do Fundo

Pesquisar

Lista de Fundos Cadastrados

Adicionar

| CNPJ ↕ | Nome/Nome Empresarial ↕ | Nome Fantasia ↕ | Ações |
|--------|-------------------------|-----------------|---|
| | Fundo tutorial | |    |

Exportar o conteúdo no formato TXT, CSV, XLS, PDF ou XML

« Anterior 1 Próxima »

Exibir: 10 ▼

Voltar

Se repetir o processo de busca, irá perceber que o Fundo agora está cadastrado.

DÚVIDAS

- Antes de enviar seu questionamento, verifique se sua dúvida não pode ser sanada com as orientações aqui disponibilizadas.
- Caso as informações não solucionem seu questionamento, a equipe de atendimento disponibiliza opções para o registro de suas manifestações.
- **0800-978-9008** - (segunda-feira a sexta-feira, das 8h às 18h)
- <https://portaldeservicos.planejamento.gov.br/citsmart/pages/login/login.load>

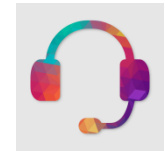

MINISTÉRIO DA
ECONOMIA



PÁTRIA AMADA
BRASIL
GOVERNO FEDERAL

www.economia.gov.br